

Ansicht Südost: Herrengraben Straßenseite

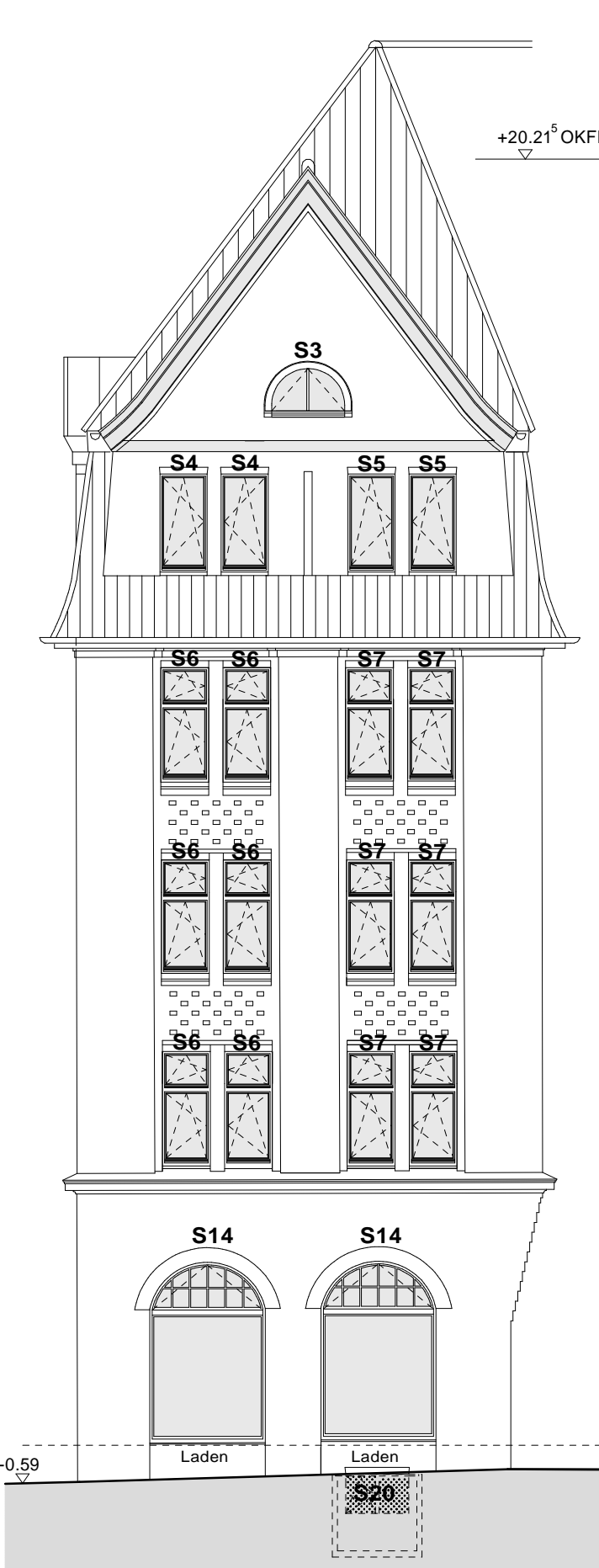

Ansicht Nordost: Giebel



Ansicht Nordwest: Rehloffstraße Straßenseite



Ansicht Südost: Rehloffstraße Hofseite

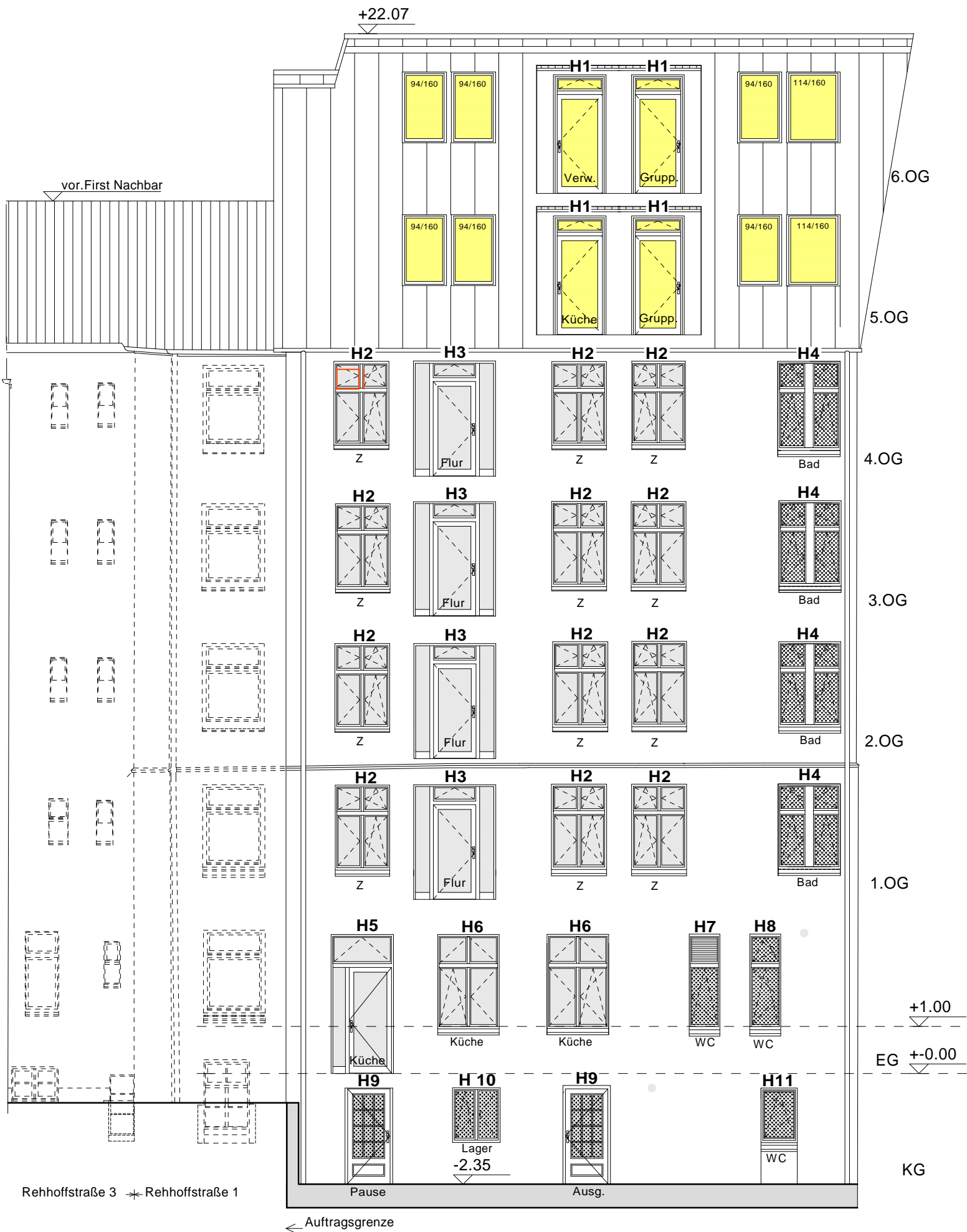

Rehloffstraße Hofseite

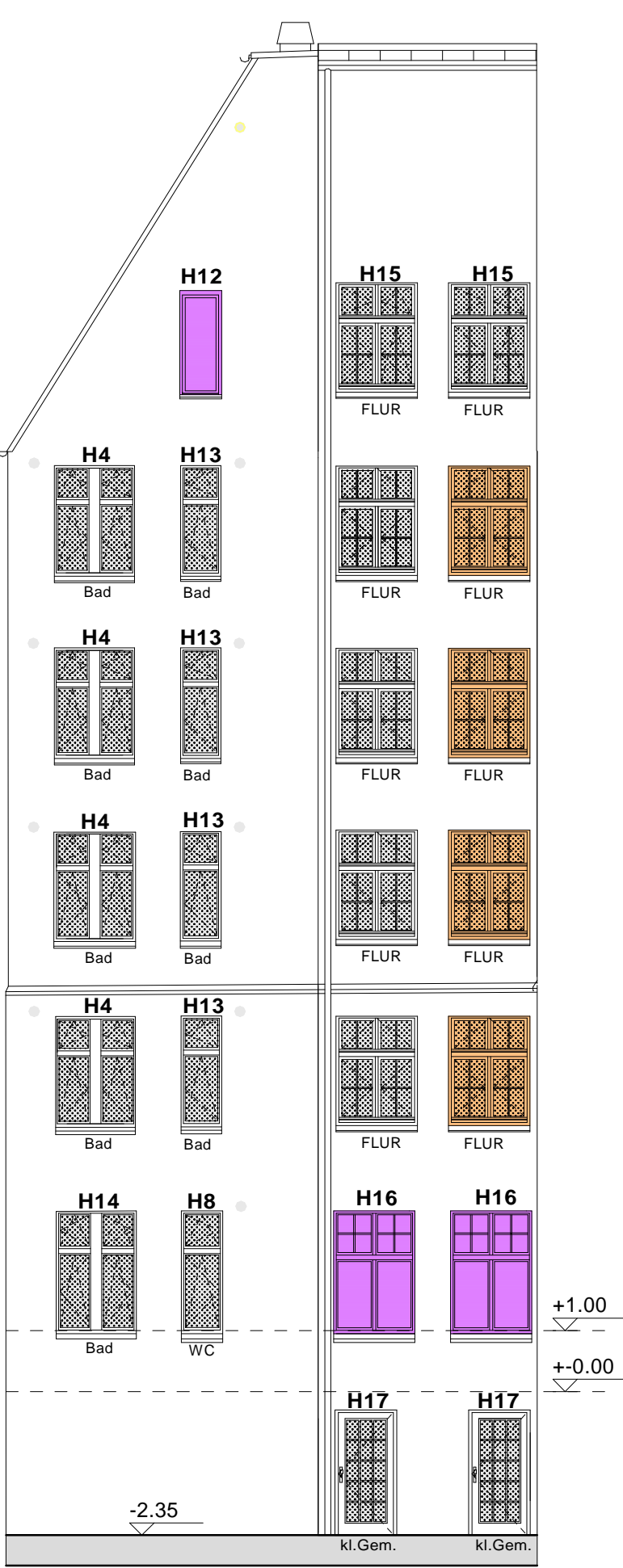

Ansicht Nordwest: Herrengraben Hofseite

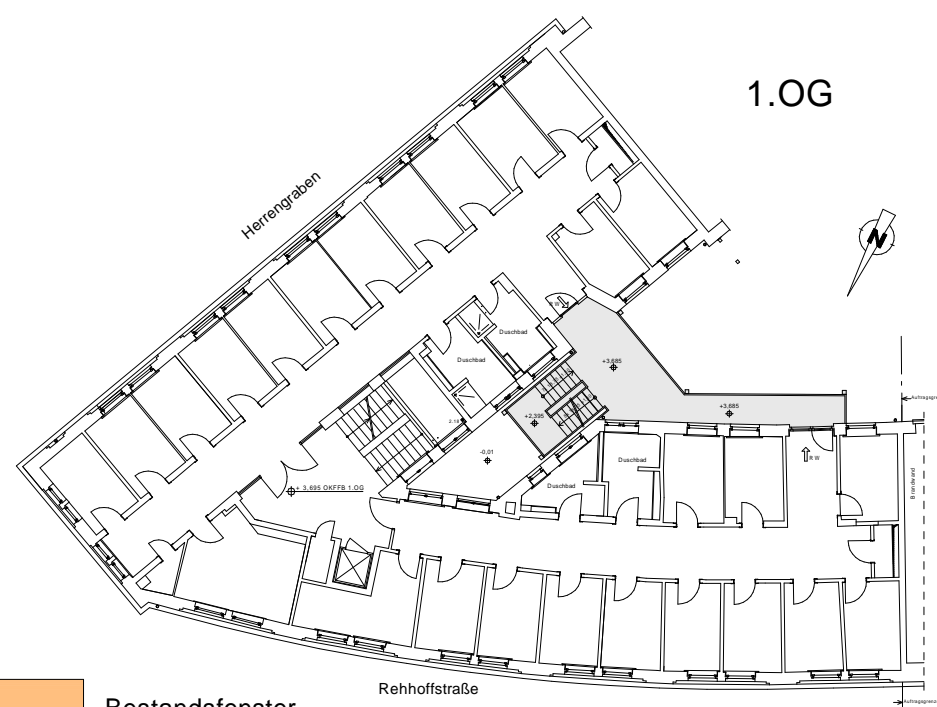
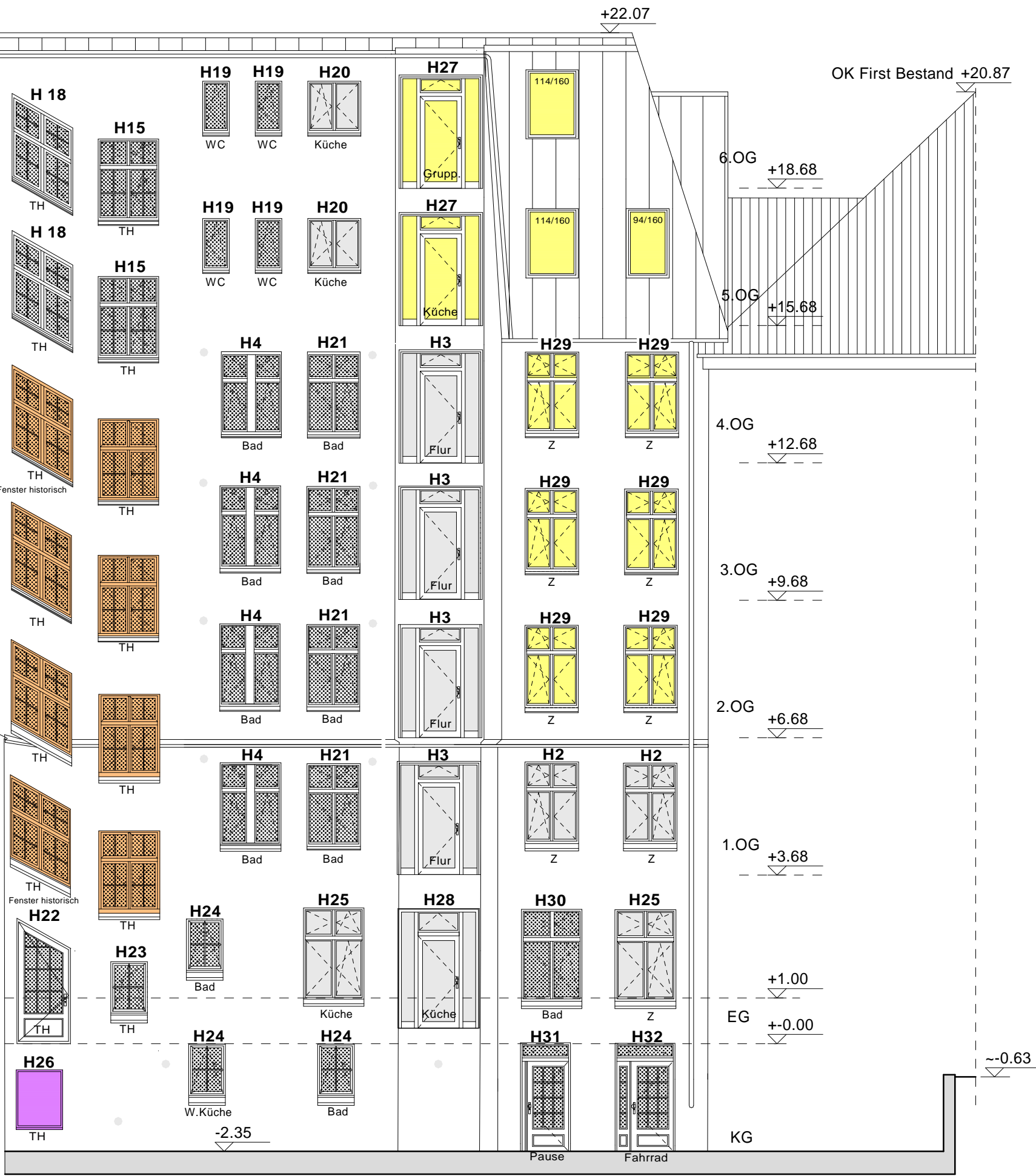

- Bestandsfenster
- Brandschutz th
- Sonnenschutz
- Glas: Kathedral klein
- Öffnung nach innen
- Öffnung nach außen

ÄNDERUNGEN

INDEX	DATUM	TEXT
a		
b		
c		

0 Meter 1 2 3 4 5 6 7 8 9 10 11 12 13 14

BAUHERR:	Stiftung Ros Antje Block & Jade Jacobs
PROJEKT:	Ledigenhaus · Rehloffstraße 1 · 20459 Hamburg Sicherung · Sanierung · Rekonstruktion
	Dr.-Ing. U.Krause · Dipl.-Ing. C.Anastasiou Ingenieurplanung & Objektplanung Gneisenstraße 3 · 30175 Hannover Tel. 0511-818094/95 · Fax 854463 E-Mail: info@krause-anastasiou.de
AUSSENANSICHTEN - FENSTER / TÜREN -	
MASSTAB:	1:100
DATUM:	28.04.2026
GEZEICHNET:	Lub.
PLAN-NR.	123/18-AF1